



Guia Prático Configuração de registro SD Card



Guia Prático Configuração de registro SD Card

OBS: Utilizar uma caneta para poder seguir os passos corretamente.

Passo 1:

Com o arquivo **exports** no Pen drive, conecte o USB no cabo de comunicação tela:

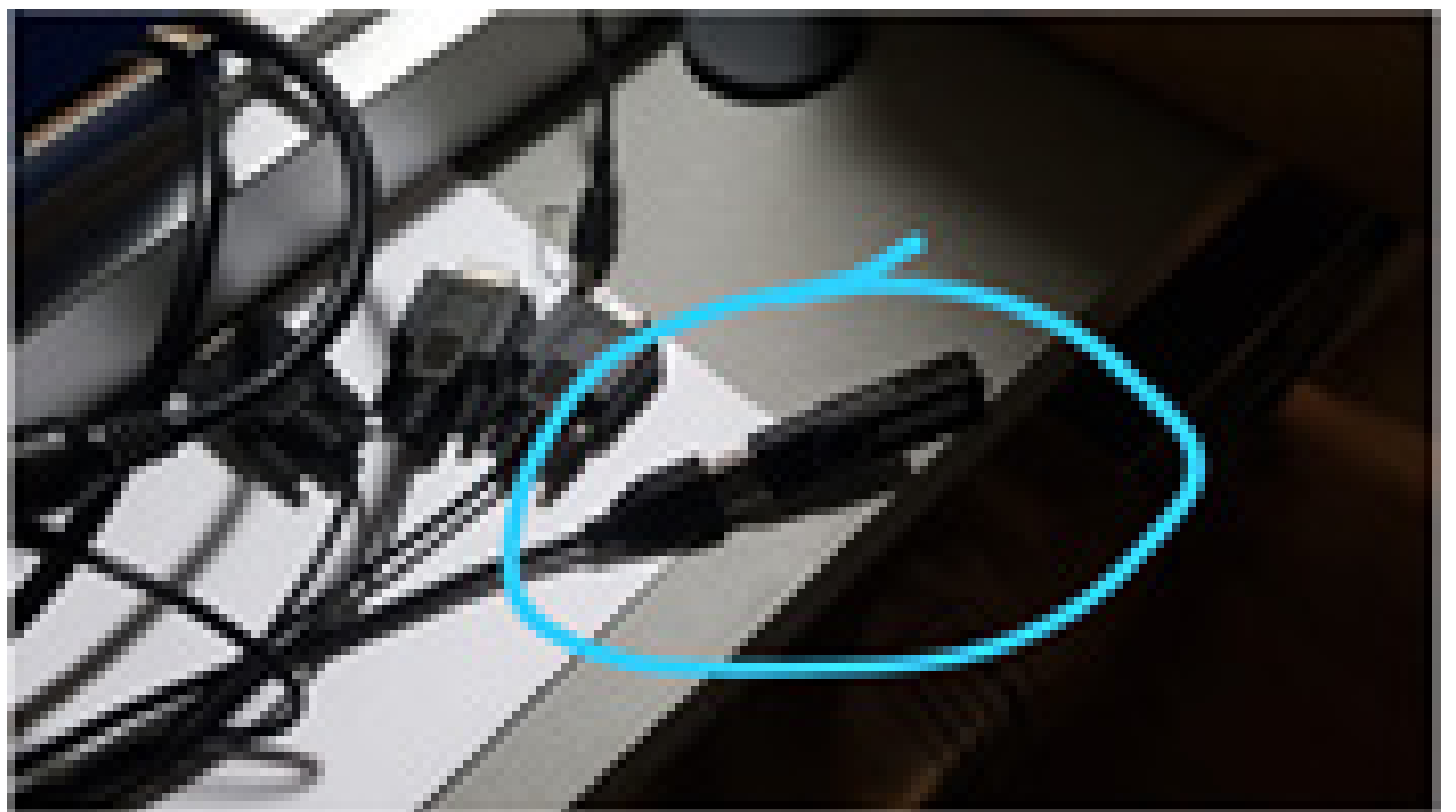

Guia Prático Configuração de registro SD Card

Passo 2:

Espera o equipamento ligar e entra na tela do Windows:



Passo 3:

Acesse o ícone do Start:

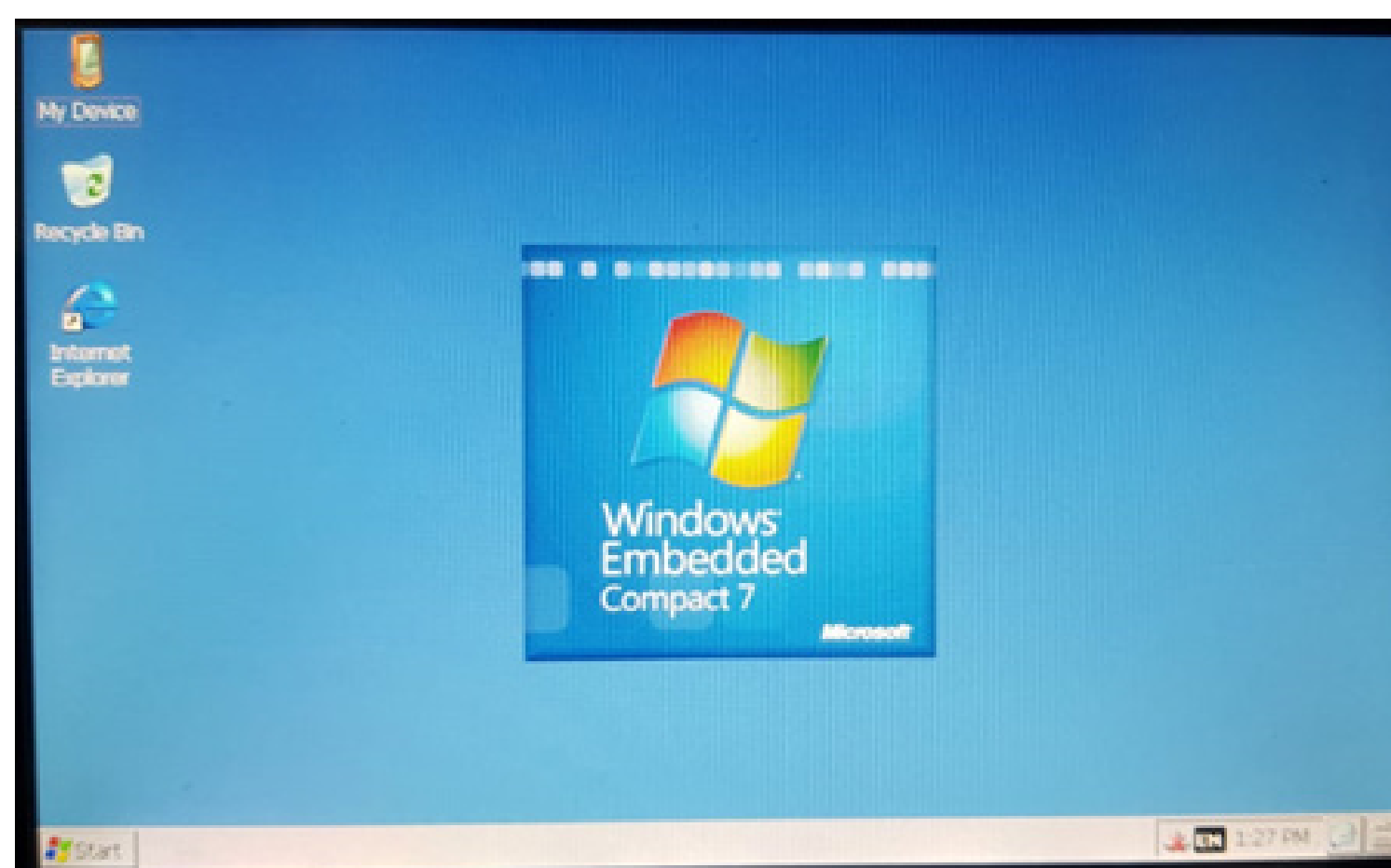

Guia Prático Configuração de registro SD Card

Passo 4:

Clique no Run:

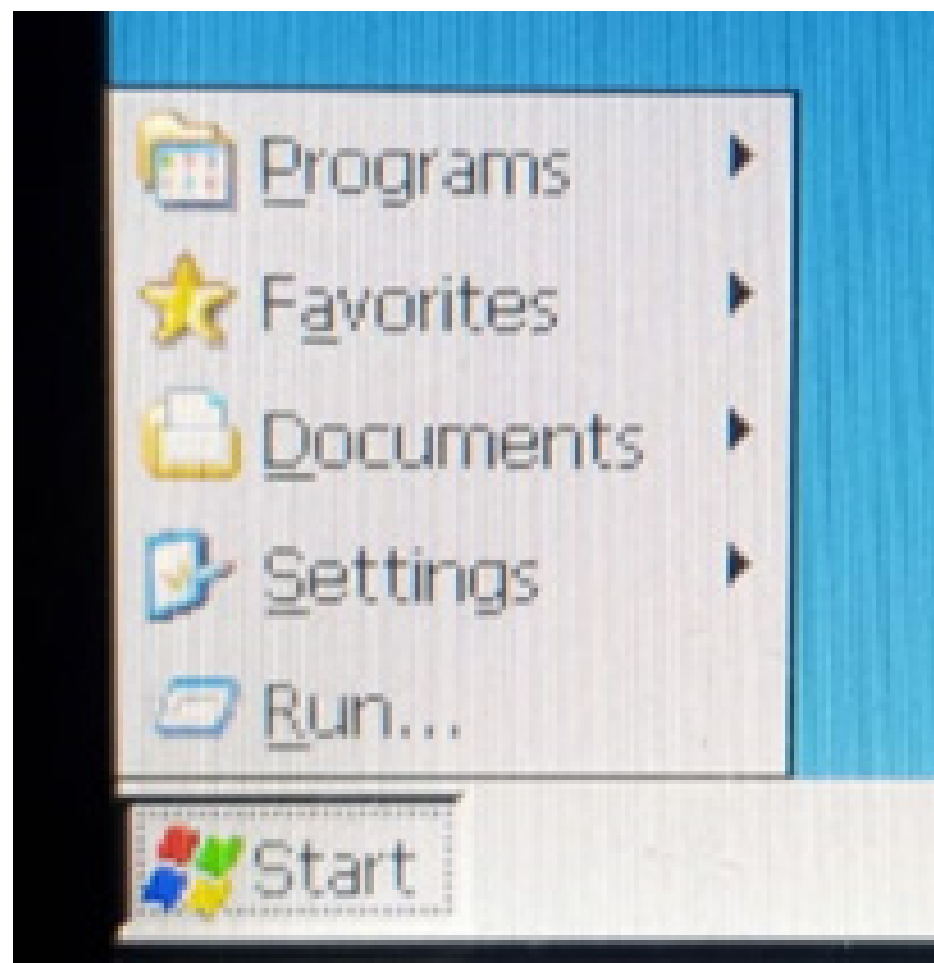

Passo 5:

Acesse do lado esquerdo embaixo (cane-
ta) e escolha LargeKB:

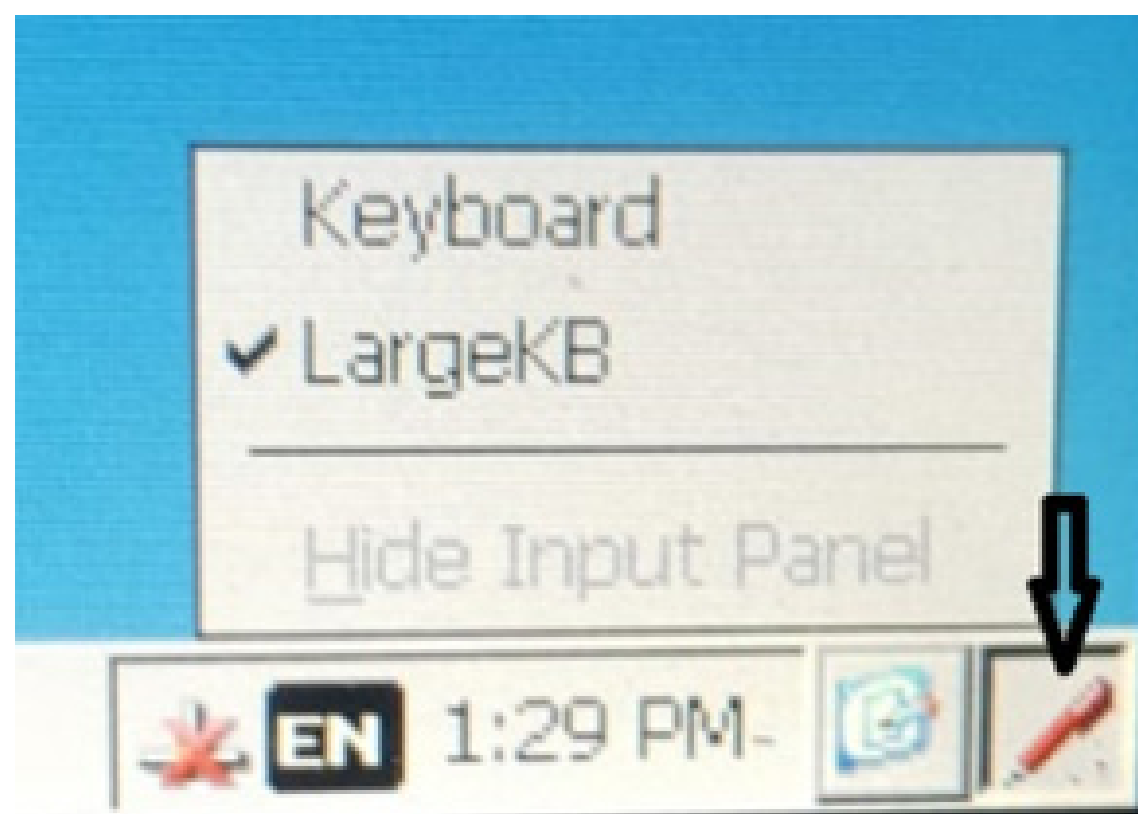

Guia Prático Configuração de registro SD Card

Passo 6:

Na tela de Input Panel digite regedit:

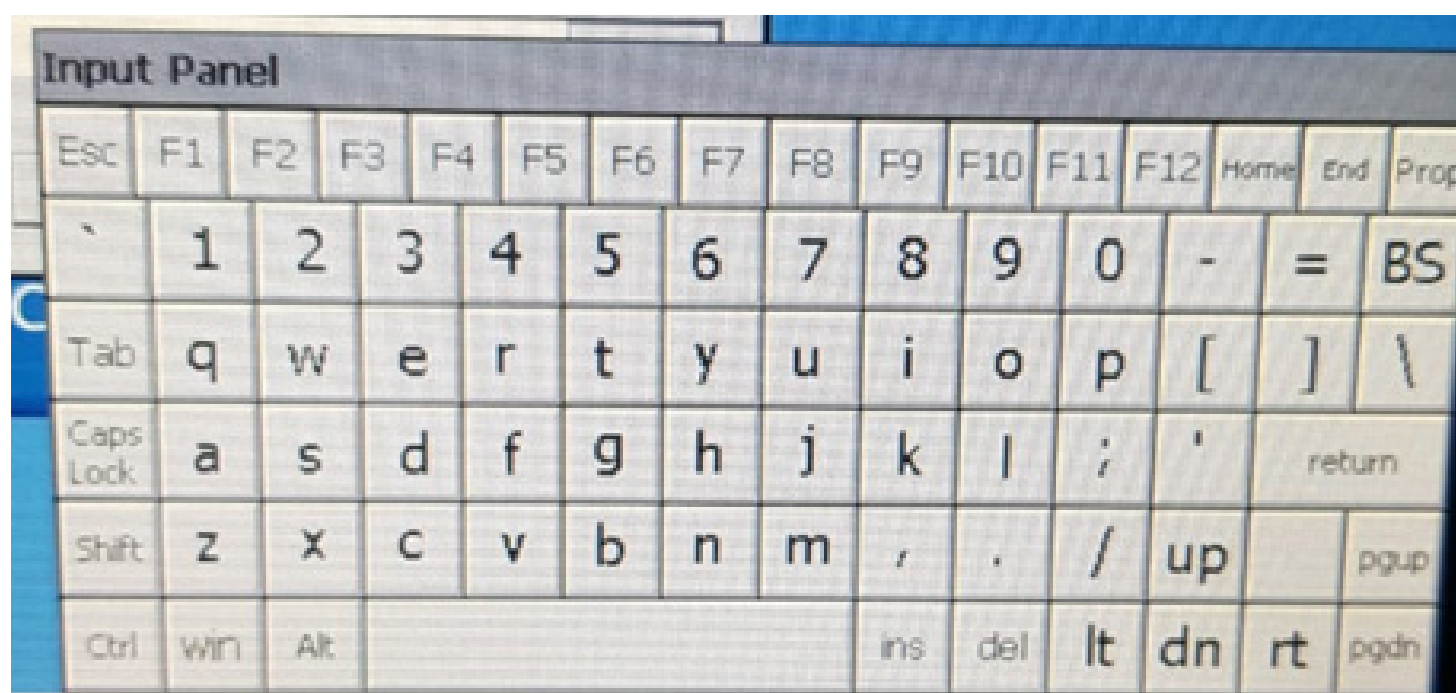

até aparecer no Run e clique em OK:

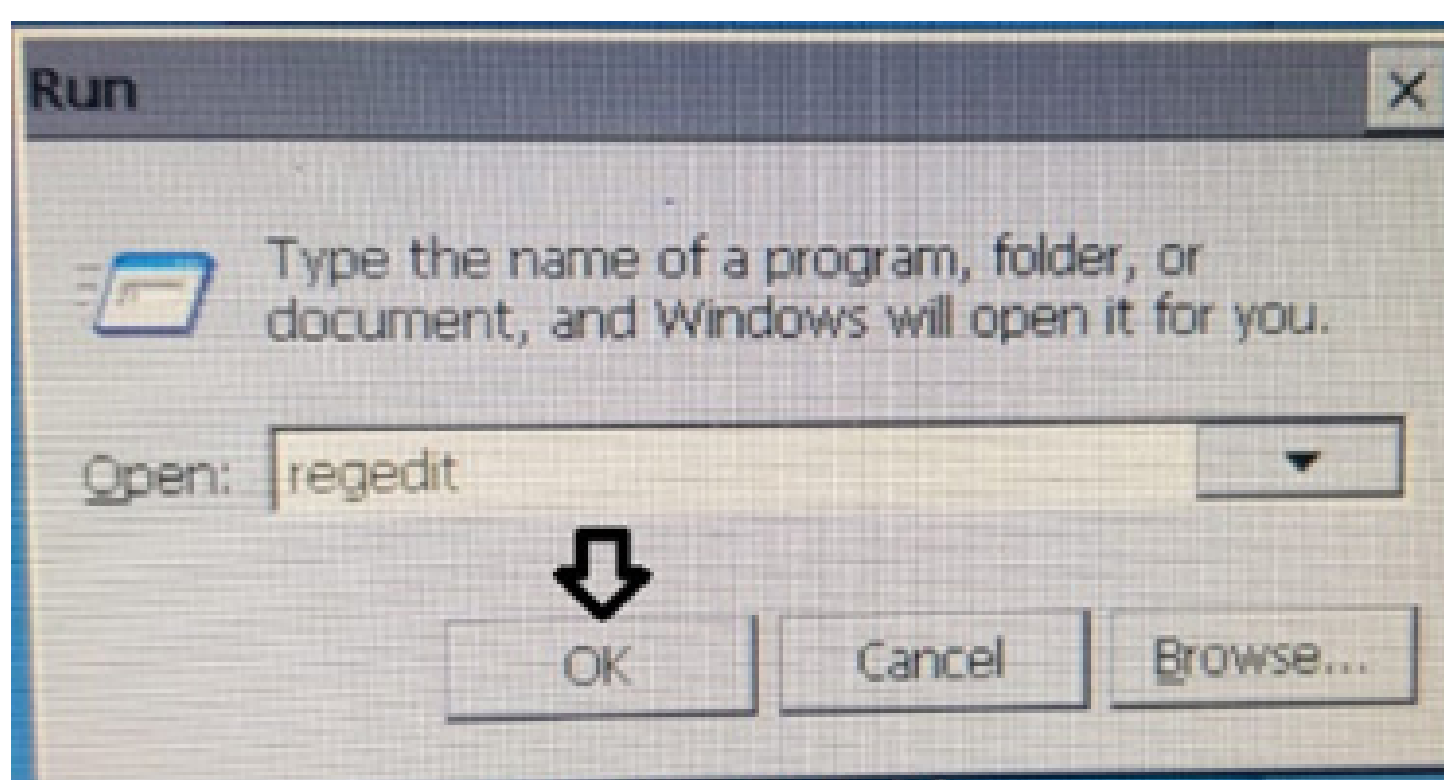

Guia Prático Configuração de registro SD Card

Passo 7:

Ele vai abrir a tela de registro:

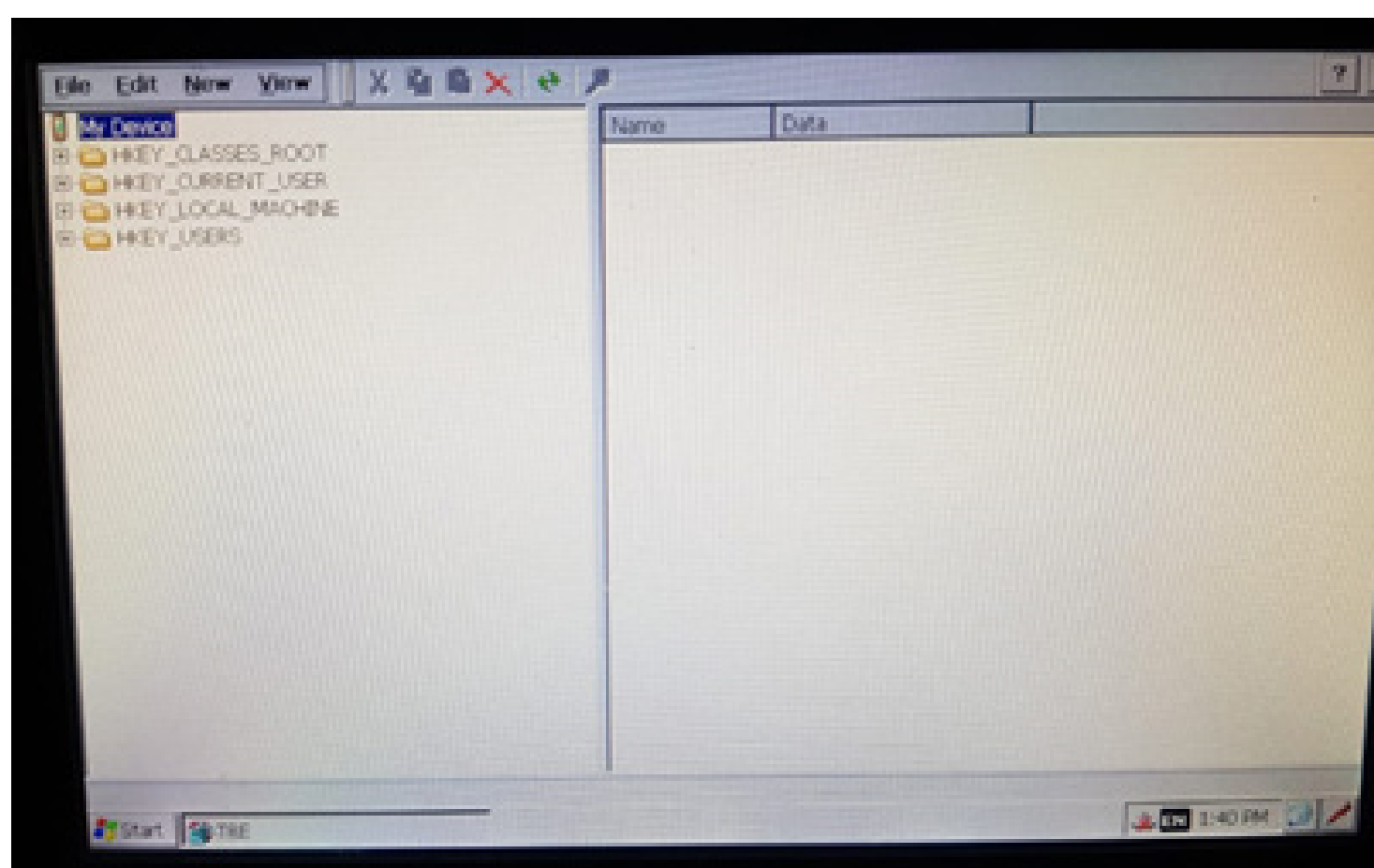

Vá em File, e depois Import Registry...

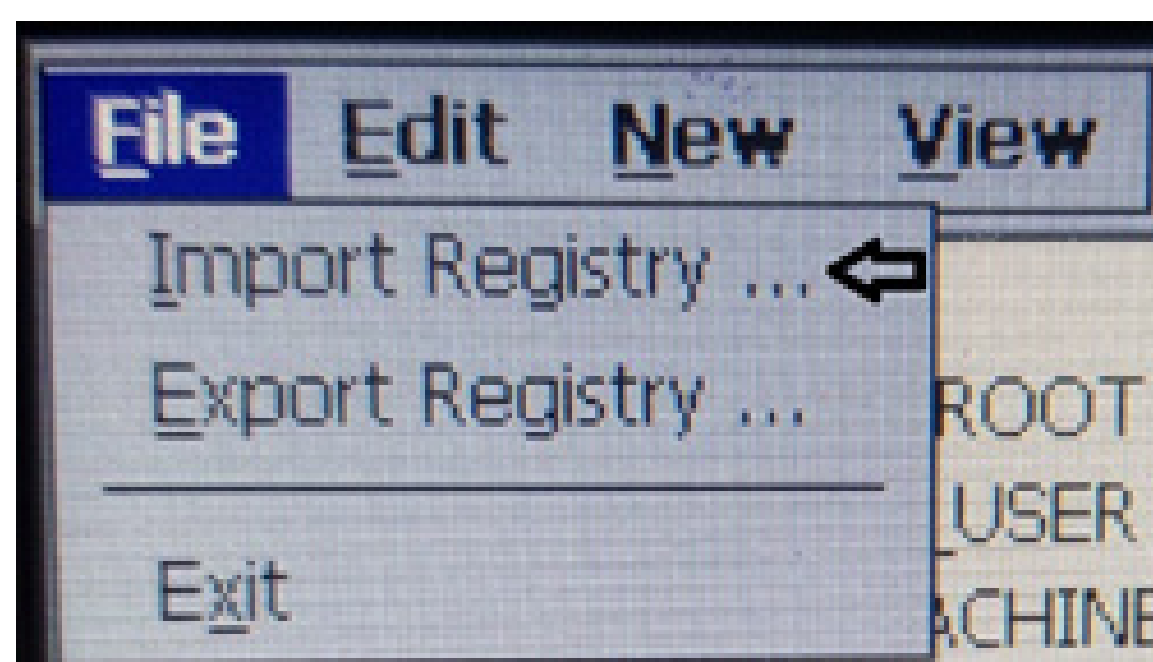

Guia Prático Configuração de registro SD Card

Passo 8:

Entre no Hard Disk clicando 2 vezes:

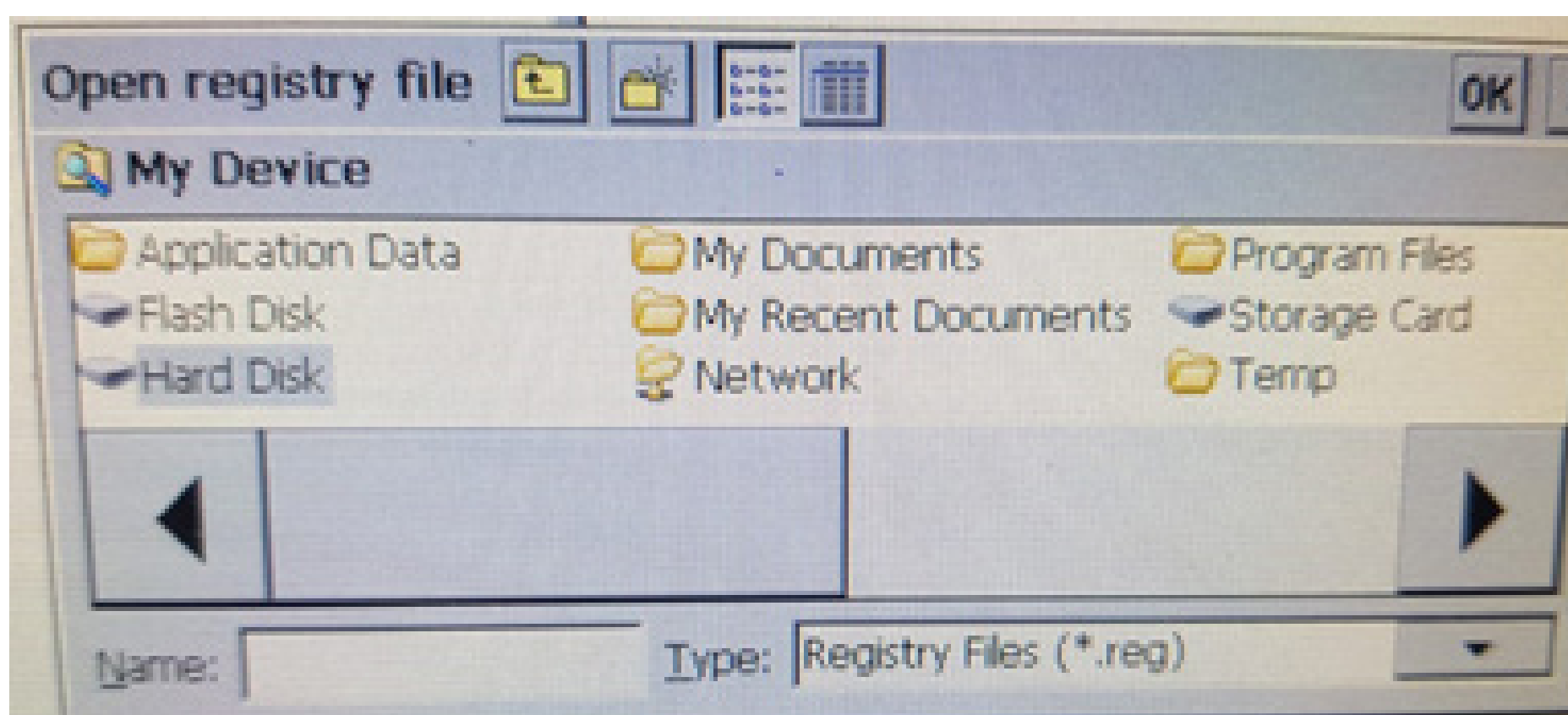

e procure o arquivo exports:

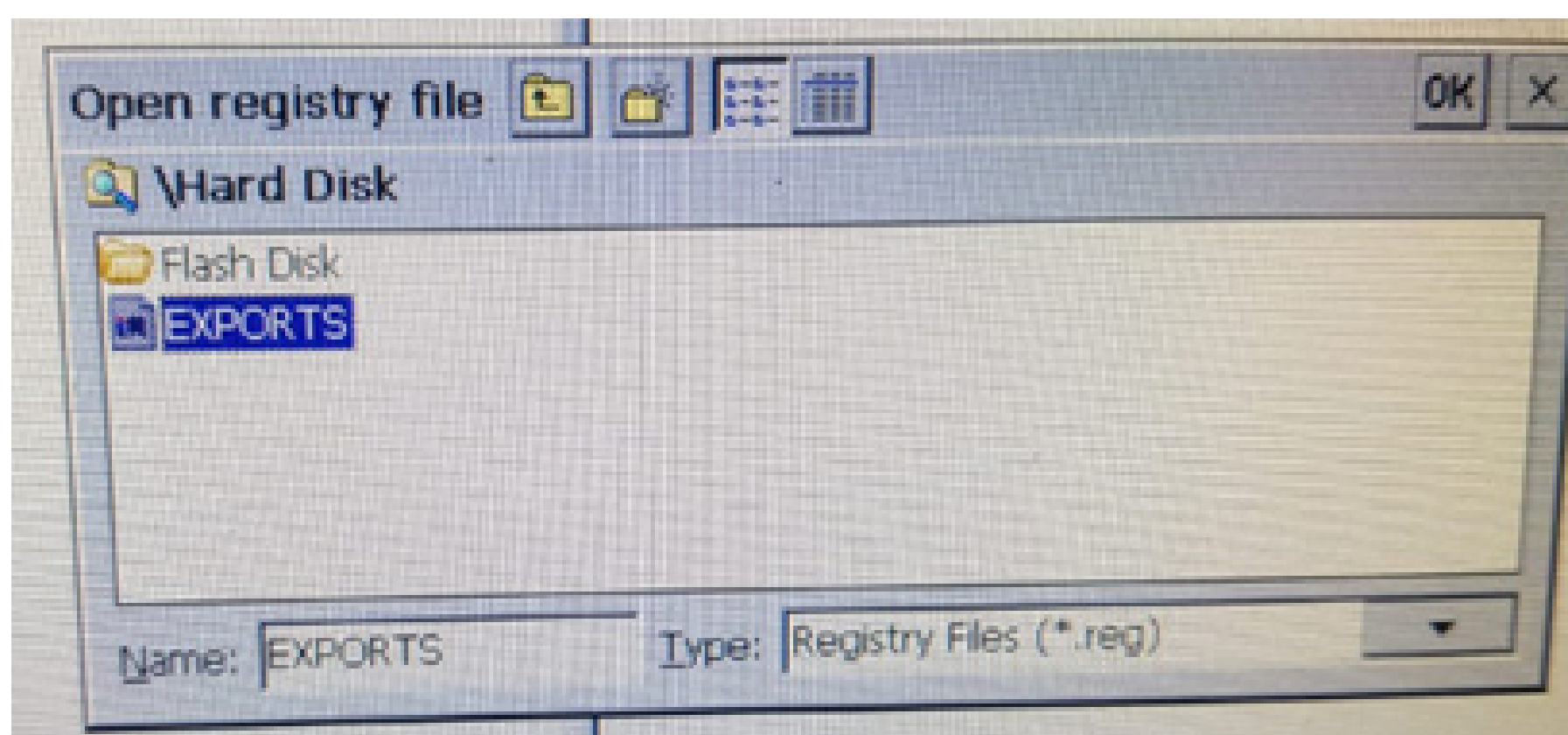

e Clique em OK.

Guia Prático Configuração de registro SD Card

Passo 9:

Vai aparecer uma Ampulheta:

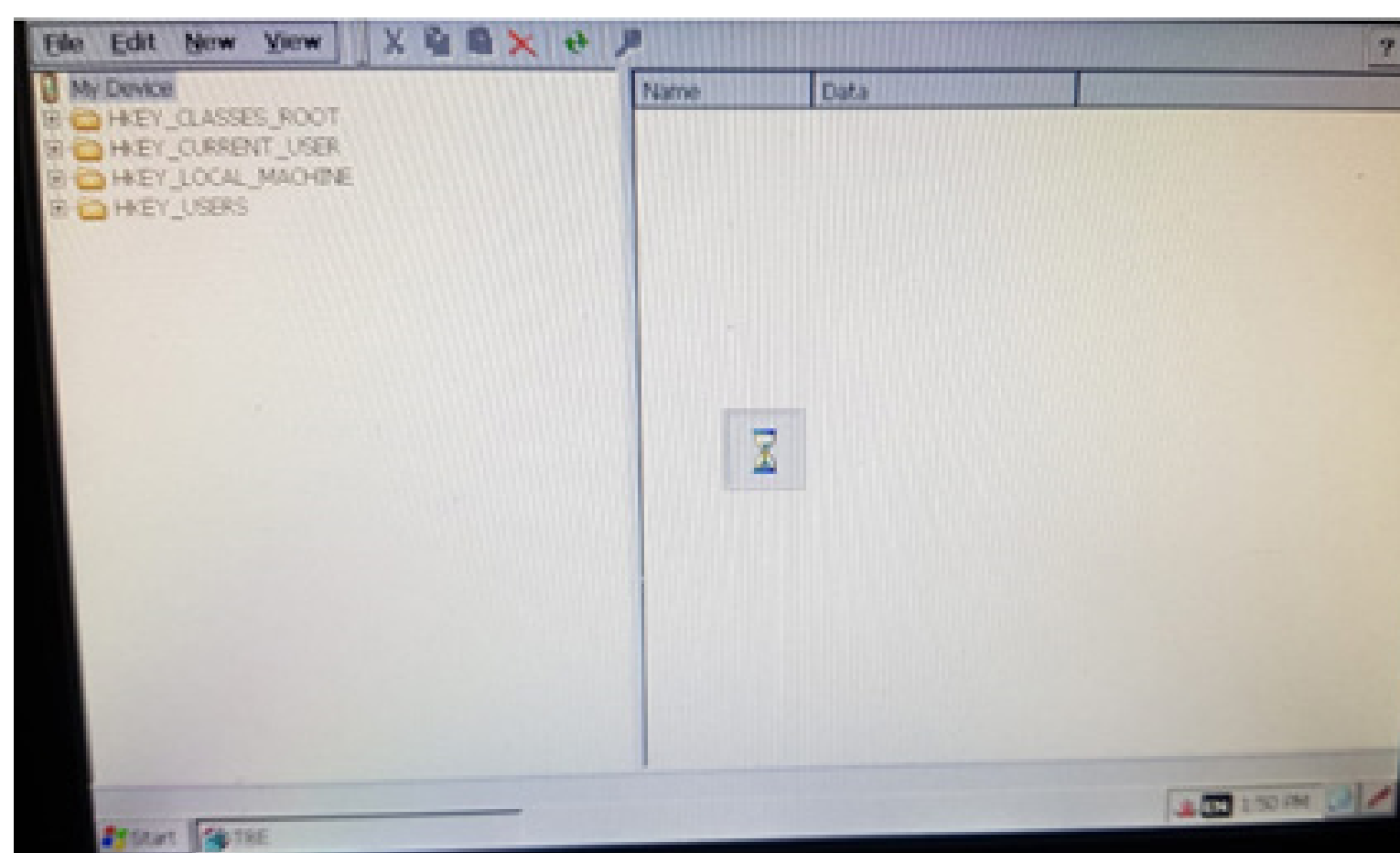

onde você precisa esperar até aparecer
Registry importing was finished (O regis-
tro foi importado com sucesso):

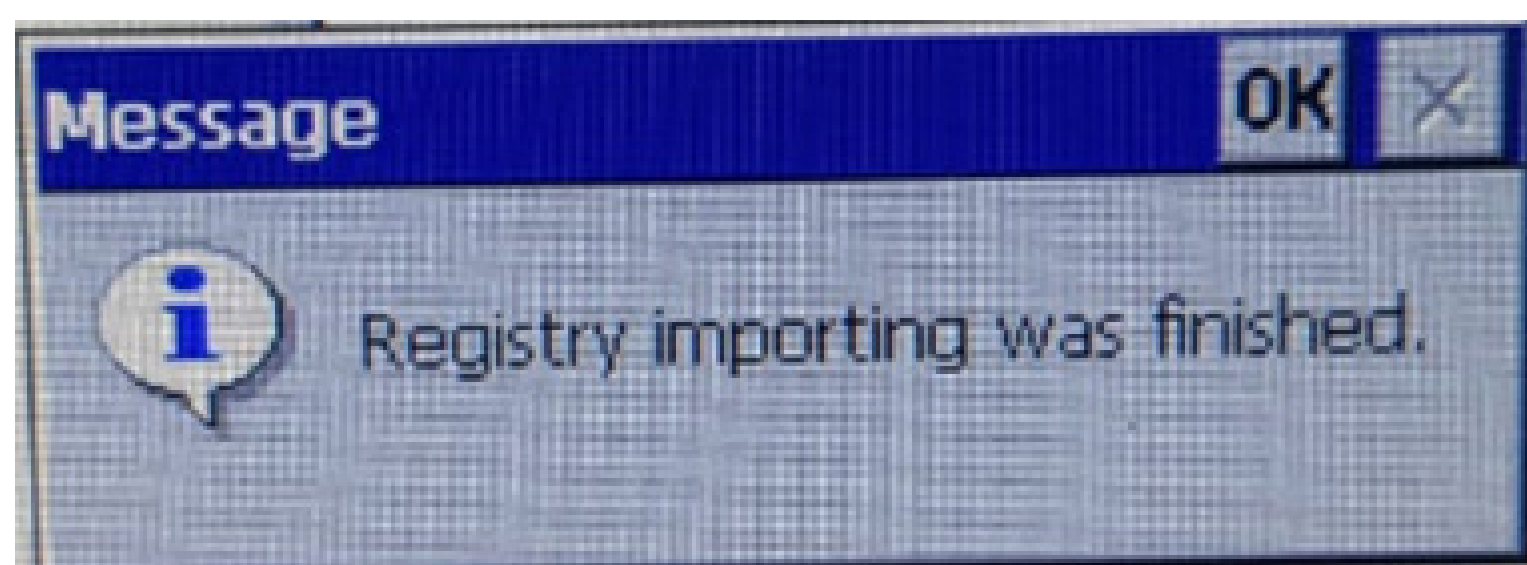

Clique em OK.

Guia Prático Configuração de registro SD Card

Passo 10:

Desligue a tela e ligue novamente, e execute o Passo 2 novamente.

Passo 11:

Entra em My device:



Guia Prático

Configuração de registro SD Card

Passo 12:

Verifique se está em Storage Card:

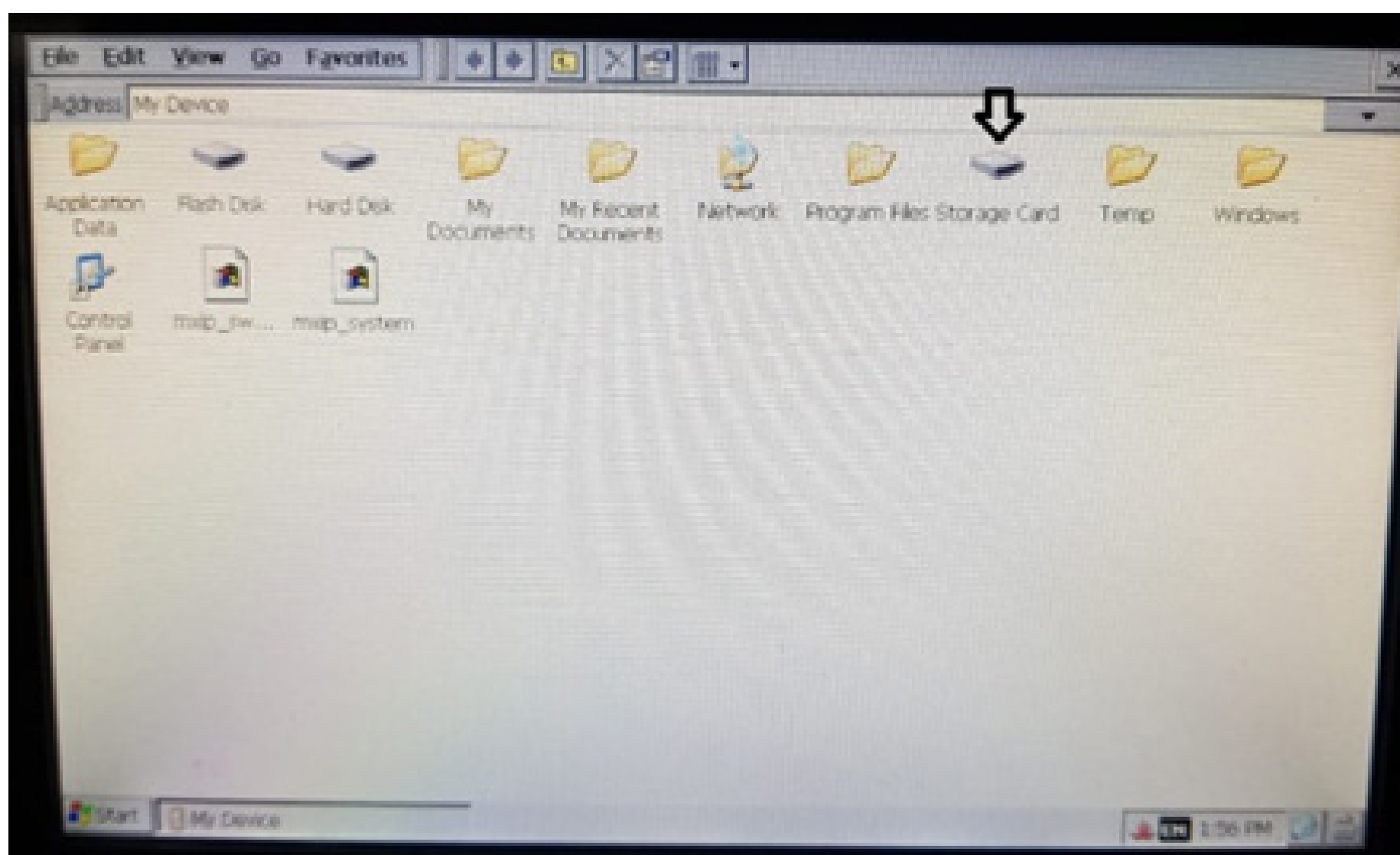

Pronto você importou os registros corretamente, agora desligue a tela novamente e ligue ela para entrar em GPS Agrícola e trabalhar.